シングルブラケットリンガルの**新**デザイン

H/S Bracket L

HSブラケットL

JM ORTHO

販売中の「シングルブラケットリンガル」のラインナップに
新デザイン「H/S Bracket L」（ひらの矯正歯科 平野 正芳先生、
すが矯正歯科クリニック 菅 藏人先生考案）が加わりました！
「H/S Bracket L」は、従来のシングルブラケットリンガルに
比べ、より歯の傾斜や捻転の抑制が可能なデザインです。
従来からある前歯部用、小臼歯部用に加え、大臼歯部用も
ご用意しております。

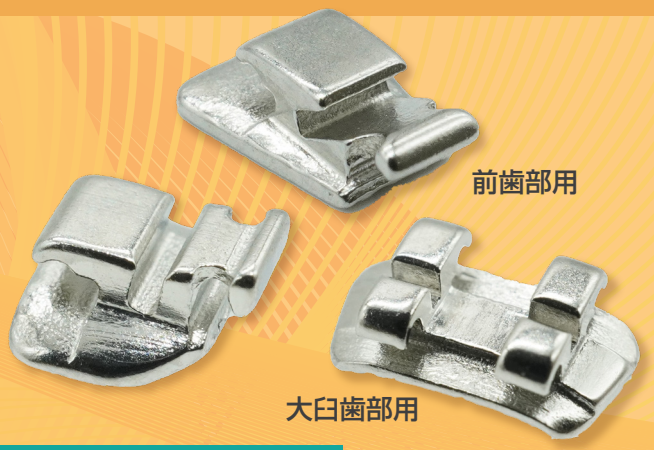

幅広いブラケットスパン

ブラケットスパンを従来の 1.5mm から 2mm* にしたことで、
リングレット等を用いた移動の際、歯の傾斜や捻転を抑制し、
より歯体移動に近い歯の移動を行うことができます。
＊大臼歯部用は 4.6mm

ロープロファイル

ブラケットスパンを広くしたことで、インターブラケットスパンが短くなることが懸念されますが、本商品はハイトを低く設計しているため、その懸念による影響を可能な限り抑えることができます。

HS スロットの追加

従来からあるホリゾンタルスロットに加え、HS スロットが追加されたことで、2 本のワイヤーが挿入出来るようになりました。
HS スロットは捻転を抑制する働きを持つことから、傾斜を抑制するホリゾンタルスロットと相互に補い合い、さらに歯体移動に近い歯の移動を可能にします。

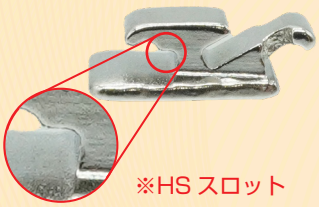

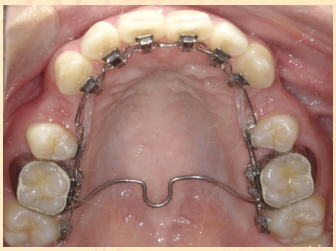

提供：すが矯正歯科クリニック様

結紮前

結紮後

使用ワイヤー径：.016”×.016”（ホリゾンタルスロット）/.014”（HS スロット）

ジンジバルオフセット

スロットの位置を 0.4mm 歯肉側に近づけるジンジバルオフセットを採用したことで、対合歯に当たりにくくなりました。
また、スロットが歯の抵抗中心* に近くなったことで、歯の回転を抑制し、歯を平行に移動しやすくなりました。
＊力を加えた時に歯が回転せずに平行移動する点

シングルブラケットリンガル ホリゾンタルスロット

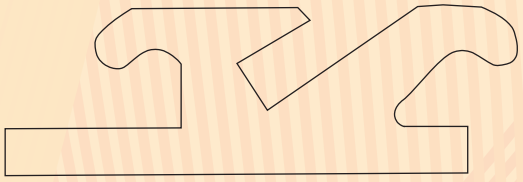

H/S Bracket L

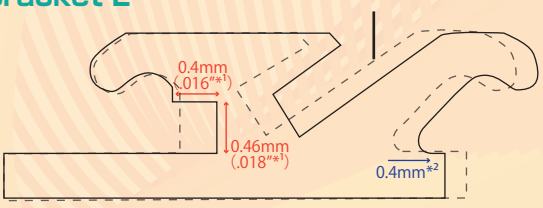

＊1：inch 表記は目安です。
＊2：従来品と比較した上部構造の移動量

各種寸法

前歯部用

●HSBL58VH

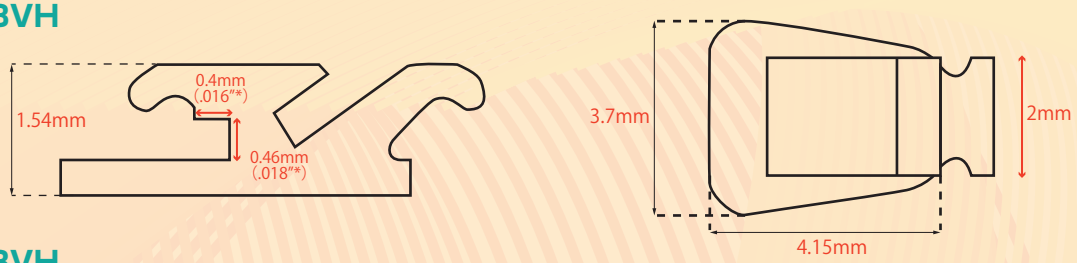

●HSBL48VH

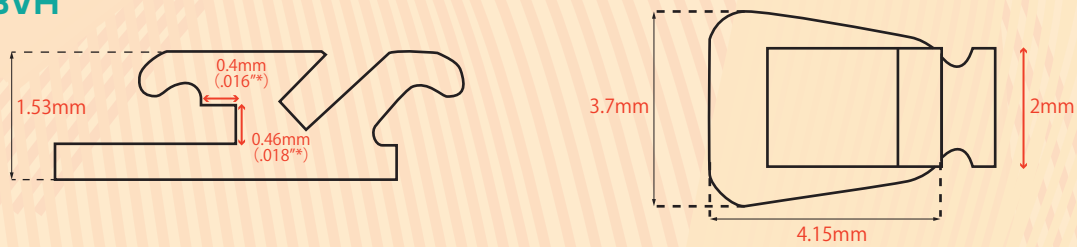

小臼歯部用

●HSBL09VH

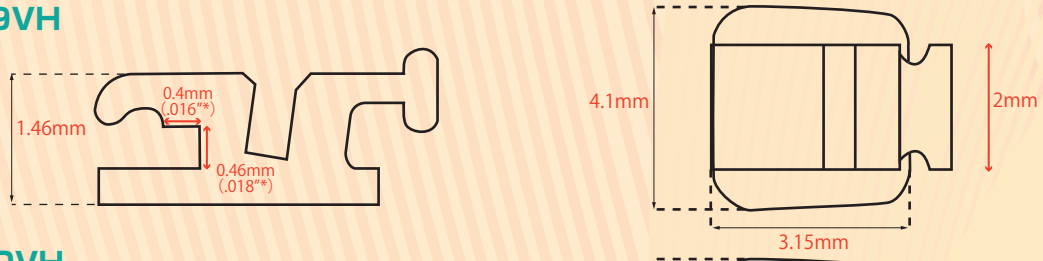

●HSBL00VH

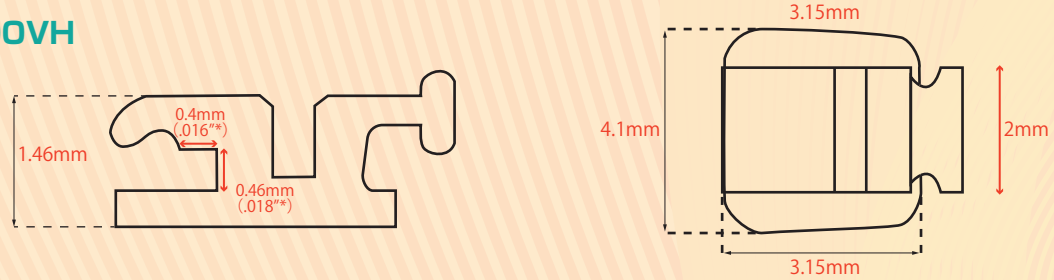

大臼歯部用

●HSBL600EXW

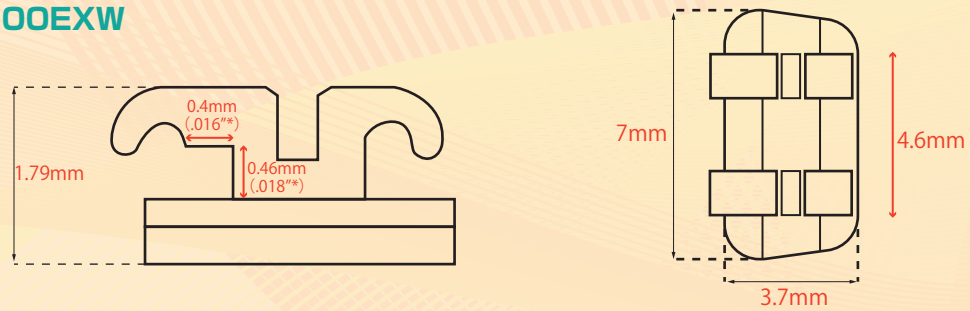

包装：10 個入

部位	トルク	スパン (mm)	ハイト (mm)	ホリゾンタルスロット	HS スロット*	商品番号	標準価格
321|123	58°	2	1.54	.018” ×.025”	.016” ×.018”	HSBL58VH 20686073258VH	¥9,800
321|123	48°	2	1.53	.018” ×.025”	.016” ×.018”	HSBL48VH 20686073248VH	¥9,800
54|45	9°	2	1.46	.018” ×.025”	.016” ×.018”	HSBL09VH 20686073209VH	¥9,800
54|45	0°	2	1.46	.018” ×.025”	.016” ×.018”	HSBL00VH 20686073200VH	¥9,800
6|6 / 6|6	–	4.6	1.79	.018” ×.025”	.016” ×.018”	HSBL600EXW 206860733	¥6,600

＊inch 表記は目安です。

販売名：ボンディングブラケット　一般的名称：歯列矯正用アタッチメント
医療機器認証番号：15100BZZ01314000　医療機器の分類：管理医療機器（クラスⅡ）

【発売】株式会社 JM Ortho
〒101-0062　東京都千代田区神田駿河台 2-2　御茶ノ水杏雲ビル 14F
T：03-5281-4711　F：03-5281-4716　https://www/jmortho.co.jp

【製造販売】株式会社カンノ
〒270-0128　千葉県流山市おおたかの森西 3-3-8

＊仕様・価格は 2025 年 3 月 21 日発売時点で予定されているものです。　＊消費税は含まれておりません。　＊デザイン・色彩などは写真やイラストと異なる場合がございます。